

# Laguna San Rafael

5 días / 4 noches





DURACIÓN  
5 días / 4 noches

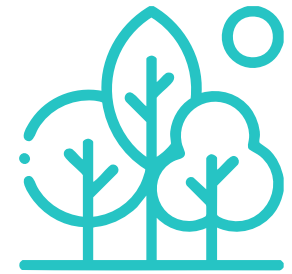

ESTILO DE VIAJE  
Familiar - Naturaleza



EXIGENCIA FÍSICA  
Baja

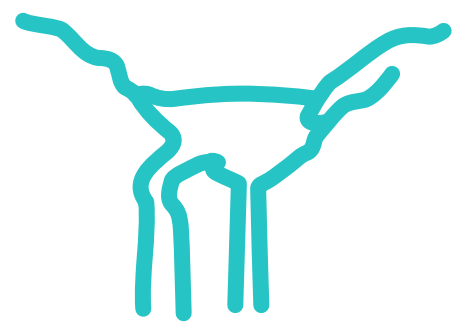

TIPO DE VIAJE  
Grupal

 Ventisquero Colgante  
Parque Nacional Queulat





Puyuhuapi

Parque Nacional  
Queulat

Coyhaique

Balmaceda

Laguna  
San Rafael

# LAGUNA SAN RAFAEL

Mapa de Viaje





Puerto  
Chacabuco

# Principales *atractivos*

- **Navegación FULL DAY en catamarán por la Laguna San Rafael** llegando a los pies de esta impresionante pared de hielo.
- **Excursión en botes zodiac por los hielos de Laguna San Rafael** (sujeto a las condiciones climáticas y para pasajeros mayores de 4 años).
- **Servicios de alimentación durante la navegación:** desayuno, cocktail, almuerzo, servicio de chocolate caliente, té y servicio de bar (en trayecto de regreso).
- **Brindis con whisky con hielos milenarios.**
- **Visita con entrada incluida al Parque Nacional Queulat**, se podrán realizar distintas caminatas autoguiadas para todas las edades.
- **Visita a la ciudad de Coyhaique, Puerto Chacabuco y Puyuhuapi** (linda localidad de origen alemán).

Ventisquero  
Colgante

Laguna San Rafael





# DÍA 1

## Santiago – Balmaceda Coyhaique

- ¡Damos inicio a esta emocionante aventura en el aeropuerto de Santiago, donde la expectativa comienza a crecer mientras nos dirigimos hacia **Balmaceda**!
- Una vez allí, nos trasladaremos a la vibrante ciudad de **Coyhaique**, donde disfrutaremos de un paseo por sus encantadoras calles y visitaremos el impresionante mirador Marchant, que ofrece vistas que te dejarán sin aliento.
- Después de un delicioso almuerzo para recargar energías, continuaremos nuestro viaje hacia **Puerto Chacabuco**.
- ¡Prepárense para vivir una experiencia inolvidable llena de paisajes asombrosos!

Alojamiento en Puerto Chacabuco o Puerto Aysén.

El día incluye almuerzo.





# DÍA 2

## Puerto Chacabuco Laguna San Rafael

- ¡Prepárense para una aventura épica! A las 6:00 am, salimos rumbo a **Puerto Chacabuco** para embarcarnos en un catamarán de primer nivel, donde cada detalle está pensado para su comodidad.
- A bordo, un delicioso desayuno y un almuerzo exquisito les esperan mientras navegan hacia la impresionante **Laguna San Rafael**.
- Si el clima lo permite, ¡la experiencia volverá aún más emocionante! Nos acercaremos al glaciar en un zodiac y, con un whisky en mano, brindaremos por su majestuosa pared de 20 metros.
- Disfruten de un bar abierto durante todo el regreso, animación y un cóctel especial a bordo que hará que este día sea inolvidable.
- Al llegar a Puerto Chacabuco, nuestro autobús los estará esperando para llevarlos de vuelta al alojamiento, en donde podrán relajarse tras un día lleno de maravillas.

Alojamiento en Puerto Chacabuco o Puerto Aysén.  
El día incluye desayuno y almuerzo.



# DÍA 3

## Puerto Chacabuco - Puyuhuapi Opcional: Termas Del Ventisquero

- ¡Iniciamos el día con un exquisito desayuno que les llenará de energía! Después, partiremos hacia el encantador pueblo de **Puyuhuapi**, un lugar que combina la belleza natural con la historia alemana.
- Una vez allí, tendrán la tarde libre para explorar y dejarse llevar por las maravillosas costumbres que predominan.
- Y si buscas un toque extra de relajación, te proponemos una opción irresistible: disfrutar de una tarde en las **Termas del Ventisquero**. (Pueden consultar el valor de esta actividad opcional con nuestro ejecutivo de ventas). ¡No se pierdan esta oportunidad de consentirse en un entorno!

Alojamiento en Puyuhuapi.  
El día incluye desayuno y cena.





# DÍA 4

## Puyuhuapi

## Parque Nacional Queulat

- Iniciaremos con la emocionante salida hacia el **Parque Nacional Queulat**, uno de los rincones más asombrosos de la Patagonia.
- A medida que exploran este paraíso natural, tendrán la libertad de elegir entre diversos senderos que les permitirán maravillarse con sus paisajes impresionantes y su rica biodiversidad.
- Luego regresaremos a Puyuhuapi, donde nos espera una deliciosa cena incluida para reponer energías.
- Y para cerrar este maravilloso día, disfrutarán de una tarde libre para perderse en la magia de este hermoso poblado Alemán.

Alojamiento en Puyuhuapi  
El día incluye desayuno y cena.

 Ventisquero Colgante  
Parque Nacional Queulat



# DÍA 5

## Puyuhuapi

### Balmaceda Santiago

- Con el corazón repleto de maravillosos recuerdos, nos dirigimos hacia Balmaceda para tomar nuestro vuelo de regreso a Santiago.
- Cada instante vivido en esta aventura quedará grabado en nuestra memoria, recordándonos la belleza de la Patagonia y la conexión con la naturaleza.





# Programa *incluye*

- **Pasaje aéreo** Santiago a Balmaceda ida y vuelta.
- **Bus privado** para el grupo durante todo el recorrido.
- **01 Equipaje de Cabina + 01 artículo personal.**
- **Régimen de alimentación** de media pensión.
- **04 noches de alojamiento en hotel, hostales y/o cabañas** donde existe la posibilidad de compartir baño y espacios comunes con otros pasajeros del tour.
- **Navegación en catamarán por la Laguna San Rafael** llegando a los pies de esta impresionante pared de hielo.
- **Excursión en botes zodiac por los hielos de Laguna San Rafael** (sujeto a las condiciones climáticas y para pasajeros mayores de 4 años).





- **Servicios de alimentación** durante la navegación: desayuno, cocktail, almuerzo, servicio de chocolate caliente, té y servicio de bar (en trayecto de regreso).
- **Brindis con whisky con hielos milenarios.**
- **Visita con entrada incluida al Parque Nacional Queulat**, se podrán realizar distintas caminatas autoguiadas para todas las edades.
- **Visita a la ciudad de Coyhaique, Puerto Aysén o Puerto Chacabuco y Puyuhuapi** (linda localidad de origen alemán).
- **Impuestos aéreos.**
- **Coordinador de la Agencia** durante todo el viaje

## No incluye

- Propinas en hoteles y/o restaurantes.
- Bebestibles en las comidas.
- Seguro de Viaje (cotiza el mejor seguro con nosotros).
- Nada que no esté mencionado en el programa.





# Condiciones generales

## ¿CÓMO RESERVAR TU CUPO?

- Puedes realizar un abono inicial (reserva) de \$100.000.- por persona y pagar el saldo hasta 40 días antes de la fecha de salida.
- El pago puede realizarse a través de transferencia bancaria, depósito bancario, tarjeta de débito y crédito en las cuotas que te permita tu banco.

## ¡Contáctanos para más información acerca de tu reserva!

 +56 2 3210 3198

 +56 9 3421 9814

 [info@geoterraviajes.com](mailto:info@geoterraviajes.com)

Las fechas son fijas y los cupos son limitados, ¡no te quedes sin el tuyo!

## OTROS SERVICIOS ADICIONALES:

- **Seguro de Viaje:** desde \$18.000 (consulta por promociones vigentes).
- **Habitación single:** \$180.000 (sujeto a disponibilidad).
- **Termas Ventisquero:** desde \$39.000 (consultar con ejecutiva de ventas)

Las inscripciones para estos servicios se coordinan antes del viaje.



 Puente Presidente Ibañez  
Puerto Aysen





## REPROGRAMACIONES Y ANULACIONES

- Una vez pagada la reserva, ésta se descuenta del precio total del viaje.
- El monto de la reserva no está sujeta a devolución, independiente de si pagas el tour completo o solo la reserva inicial.
- La posibilidad de devolución del total pagado, descontando el monto de reserva, dependerá de la fecha en la que se solicite la anulación, según la siguiente tabla:
  - 61 días o más: 100% de devolución.
  - Entre 60 y 45 días: 50% de devolución.
  - Entre 44 y 0 días: 0% de devolución.
- Estos porcentajes de devolución no incluyen la reserva inicial, la cual no se reembolsa bajo ninguna circunstancia.
- Para reprogramar tu viaje, puedes hacerlo sin costo avisando con un mínimo de 61 días antes del viaje.

## SOBRE LOS SERVICIOS

### Tipo de Habitación:

- El alojamiento es en base a habitaciones dobles, matrimoniales o triples.
- El alojamiento es en hoteles, hostales y/o cabañas, donde existe la posibilidad de compartir baño y espacios comunes con otros pasajeros del tour.
- En caso de viajar sola/o, compartirás habitación con otra/s persona/s de tu mismo sexo, que también viajen solas/os.

### Alimentación:

- Régimen de alimentación de media pensión. (04 desayunos y 04 almuerzo/cena según programa).
- En ocasiones, es posible que el desayuno incluido sea en formato "Box lunch" para llevar.
- Es importante señalar, que en zonas extremas como la Patagonia y Carretera Austral los requerimientos especiales son limitados, por lo que no podemos asegurar cumplir con la dieta señalada.



**Tour Leader:**

- El grupo será acompañado desde Santiago por 1 guía/coordinador de Geoterra Viajes, quien asistirá al grupo durante todo el viaje.

**Equipaje permitido:**

- El equipaje permitido para nuestro viaje es: 1 artículo personal y 1 equipaje de mano de máximo 10 kg.

**CONDICIONES DEL VIAJE****Importante leer con atención:**

- La edad recomendada para realizar este tour es desde los 2 hasta los 82 años de edad.
- Todo servicio o actividad que el viajero o viajera no desee realizar o pierda, no será reembolsado.
- Los objetos personales son responsabilidad de cada pasajero.
- El extravío de equipaje es responsabilidad de la línea aérea. Recomendamos viajar con Seguro de Viaje para viajar protegidos ante esta u otras eventualidades.
- Ante algún evento que lo requiera, el seguro de viaje debe ser gestionado y activado por cada pasajero.
- Pérdidas de vuelos por impuntualidad son responsabilidad de cada pasajero.

- Los costos asociados al retraso o problemas de los vuelos del viaje, tales como alojamiento, traslados, alimentación, etc, son responsabilidad de cada pasajero, en el caso que la línea aérea no asuma los costos asociados.
- GeoTerra Viajes podría modificar el horario, o el orden del itinerario, para el óptimo desarrollo del viaje.
- GeoTerra Viajes puede sustituir los alojamientos y/o embarcaciones por otros de similar categoría, según disponibilidad.
- GeoTerra viajes realiza la compra de pasajes aéreos, los cuales no incluyen selección de asiento. Si deseas ir sentado al lado de tu compañero/a de viaje durante el vuelo de ida y de vuelta, tiene costo adicional que debe ser cancelado en el counter de la aerolínea al momento de iniciar el viaje, sujeto a disponibilidad de la línea aérea.
- Gran parte del trayecto se realiza en bus sobre caminos de ripio avanzando a un promedio de 40 km/hora, donde los traslados suelen ser de 5 hrs aprox. entre lugares. Los buses no cuentan con baños por razones higiénicas y ecológicas





Viaja con



Ventisquero Colgante  
Parque Nacional Queulat

Somos **GeoTerra Viajes**, una empresa con origen familiar fundada hace **20 años en el sur de Chile**.

Con viajes realizados para **más de 10 mil personas por Chile** y el mundo, tenemos el orgullo de decir que hemos formado una verdadera comunidad, **la gran familia GeoTerra**.

Nos apasionan los viajes, la cultura, la historia, las experiencias, descubrir y explorar el mundo y **nuestro sueño es transformar la vida de quienes se unen** a descubrir el planeta junto a GeoTerra.

**Nuestro compromiso está en superar las expectativas de nuestros viajeros**, y trabajamos arduamente, con un gran equipo humano, para que cada detalle del viaje sea un éxito.

En **GeoTerra Viajes**, en esta gran familia, queremos brindar con ustedes en todos los continentes del mundo, en esos rincones mágicos que logran transformar nuestros propósitos y nuestros objetivos de vida.

**Te invitamos a ser parte de esta nueva aventura**, te estaremos esperando para viajar y disfrutar de una experiencia inolvidable y preparada con todo el cariño de un gran equipo.

Con mucho afecto,  
**Familia GeoTerra**

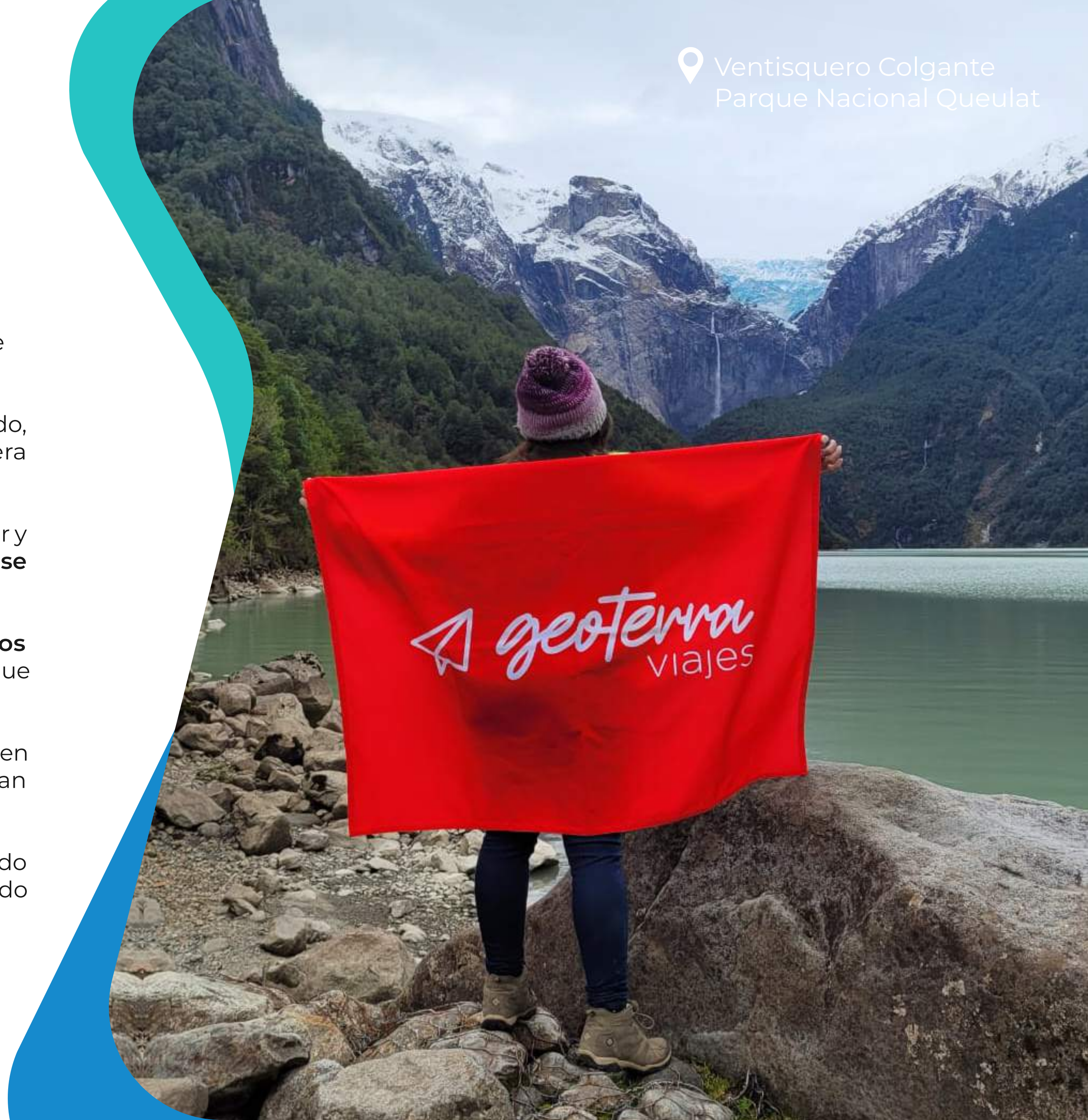



📍 Glaciar San Rafael



 *geoterra*  
viajes